

USO DE RAZAS LOCALES PARA AÑADIR VALOR A LOS PRODUCTOS CÁRNICOS

Consumir productos de razas locales contribuye a su recuperación y a la sostenibilidad medioambiental



QUÉ Y POR QUÉ

¿Carne de calidad con silvopastoreo?

El uso de razas locales alimentadas con recursos arbustivos locales mediante el uso del silvopastoreo resulta en un producto cárnico de alta calidad con mayor valor agregado que la carne proveniente de sistemas intensivos de producción industrial. Además, el silvopastoreo se basa en recursos que solo son utilizados por las razas locales adaptadas. La dieta de los terneros se basa en un 90% de leche materna, ya que son terneros amamantados, cuyas madres se alimentan de pasto arbustivo. Otherwise, these woody perennials use to be the main fuel for fires which make local breeds being considered as Sin

aprovechamiento, estas plantas leñosas se convierten en el principal combustible para incendios, lo que convierte a las razas locales en un aliado para el cuidado del medio ambiente, principalmente vinculadas al silvopastoreo. Las razas locales de Galicia utilizan la marca "100% Raza Autóctona" para permitir la identificación de los productos locales por el consumidor final. El logotipo "100% Raza Autóctona" refiere que el producto ofrecido proviene de una raza local y que está registrado en el libro genealógico de la raza local. Se trata de una marca registrada del Ministerio de Agricultura español.

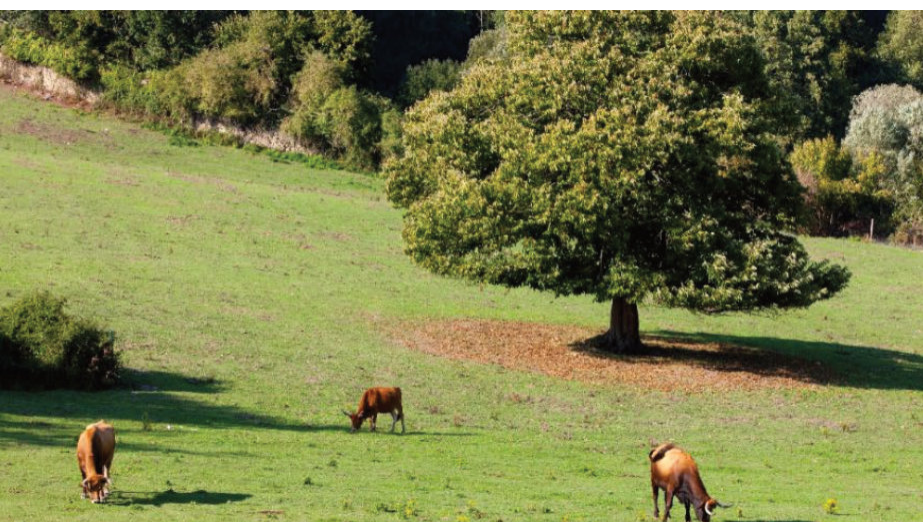

Raza bovina local pastando en un Sistema silvopastoral.
BOAGA



Sello raza autóctona 100%. Ministerio de Agricultura, Pesca y Alimentación.

CÓMO SE AFRONTA EL DESAFÍO

Compre productos locales para recuperar razas locales

La producción de productos como carne, lana, huevos, piel, etc. de razas locales se considera una producción sostenible y responsable con el medio ambiente. La gestión del ganado se lleva a cabo de acuerdo con las prácticas tradicionales y locales adaptadas a cada área donde se implementan. Además, estas prácticas favorecen también a la apicultura, vinculada a la gestión de cada territorio y a la biodiversidad vegetal, produciendo una miel específica debido a la flora local, con un sabor característico e inimitable. Las razas locales nos dan productos únicos dependiendo de la vegetación de cada territorio, teniendo en cuenta que cada territorio ofrece una producción local de alimentos adaptada a la naturaleza.

Siendo su máxima expresión el silvopastoreo, donde se incluyen los pastos arbustivos. Así, la cadena de valor se basa en la identificación correcta de los productos locales de razas de ganado a través del logotipo "100% Raza Autóctona", pero también en la identificación del territorio específico en el que pastan, considerando las diferentes indicaciones geográficas protegidas (IGP) que existen en el territorio español o UE. BOAGA (Federación de razas autóctonas de Galicia) y FEDERAPES (Federación de razas autóctonas españolas) trabajan difundiendo en sus respectivos sitios web toda la información relacionada con las razas autóctonas (www.boaga.es y www.federapes.com).



Este Proyecto ha sido financiado por el programa de investigación e innovación de la Unión Europea Horizonte 2020 en virtud del acuerdo de subvención No 727872.

Palabras clave: Biodiversidad, razas locales, ganado, pastos, sostenibilidad.

eurafagroforestry.eu/afinet



DESTACADO

- Las razas locales proporcionan alimentos y productos de alta calidad basados en silvopastoreo.
- El logotipo "100% Raza Autóctona" brinda protección de producto y medio ambiente a las razas locales y provoca un incremento en su número, mejorando así los recursos genéticos del ganado.
- Los sistemas agroforestales son el futuro, ya que permite a los agricultores integrar razas locales, sistemas agrícolas y de monte, logrando un entorno más sostenible y libre de incendios.

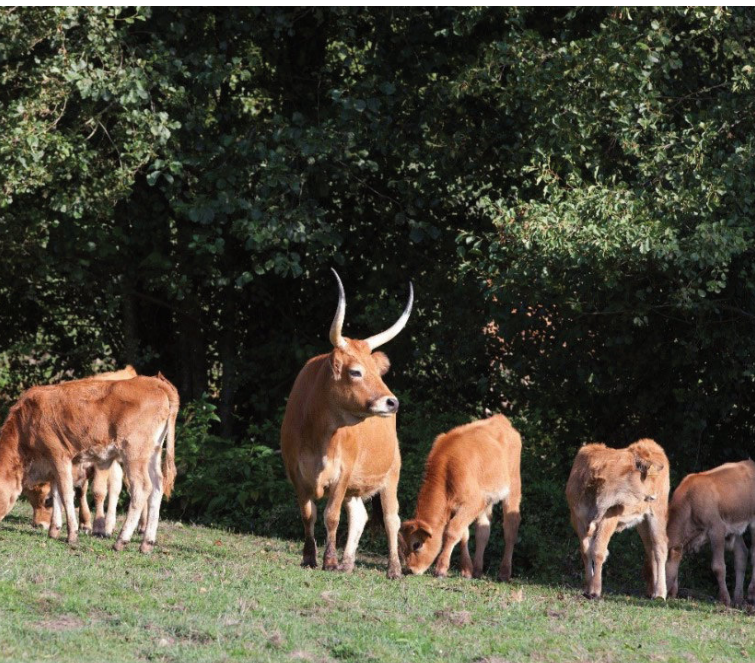

Raza bovina local pastando en un Sistema silvopastoral.
BOAGA

OTRA INFORMACIÓN

El logotipo "100% raza autóctona". Ministerio de Agricultura, Pesca y Alimentación.
<https://youtu.be/SsvB-oqetxc>



ver video

Las razas autóctonas de Galicia. Federación de razas autóctonas de Galicia- BOAGA
<https://vimeo.com/202783164>



ver video

VENTAJAS Y DESVENTAJAS

Una mayor presencia de los sistemas agroforestales debe basarse en el aumento de conocimiento de todo el sector sobre su valor ambiental

La implementación de sistemas agroforestales (SAF) con una gestión técnica adecuada, donde las razas locales juegan un papel fundamental (por rusticidad y adaptación a sus entornos específicos) genera ventajas ambientales, económicas y sociales para los sectores específicos. La participación y el reconocimiento de estos sistemas por parte de las administraciones públicas es importante, así como por el público en general y los consumidores. Las regulaciones específicas ayudarían a involucrar a más agricultores para establecer sistemas silvopastorales.

Los SAF ayudarían a crear mayores ingresos en áreas marginales generalmente vinculadas a la despoblación rural. Además, brindan nuevas oportunidades para aumentar el valor de las áreas rurales, asociadas a la producción de ganado basada en sus recursos. La conservación del medio ambiente se lleva a cabo mediante bajos insumos, manteniendo los animales áreas naturales a mínimo coste. Consecuentemente, baja el riesgo de incendios forestales.

Razas locales en sistemas extensivos también se verían favorecidas al aumentar su censo debido a la mejora del patrimonio genético, objetivo de la FAO. Las razas locales de ganado se caracterizan por su rusticidad y adaptación a un entorno específico como fortalezas principales. La existencia de varias especies de ganado (bovinos, ovinos, caprinos, cerdos, caballos, aves de corral) nos permite pastar cualquier área y diferente palatabilidad, realizando el manejo más apropiado para el territorio basado en el uso de diferentes especies.

La implementación agroforestal debe basarse en la participación de todos los sectores de la cadena de valor, desde el reconocimiento de las administraciones públicas, que proporcionan regulaciones que reconocen los SAF, hasta el consumidor final. Es vital fomentar el uso múltiple de las tierras en función de los diversos productos que el territorio puede proporcionar.

SILVIA ADAN BELMONTE, JOSÉ RAMÓN JUSTO FEIJOO.
Federación de razas autóctonas de Galicia-BOAGA
frag@boaga.es
Editor de contenido: María Rosa Mosquera-Losada (USC)
NOVIEMBRE 2019

Este folleto se produce como parte del proyecto AFINET. Si bien el autor ha trabajado en la mejor información disponible, ni el autor ni la UE serán responsables en ningún caso de ninguna pérdida, daño o lesión incurrida directa o indirectamente en relación con el informe.